

URZĄD MIEJSKI - GLIWICE
Biuro Podawcze

Kontakt osobisty
Data wpływu 24-02-2017



Liczba zał. 4
UM.131816.2017

data
wpływu

27. 02. 2017

UM-

Załącznik nr 4 do zarządzenia nr PM-3902/16

Prezydenta Miasta Gliwice z dnia 19 grudnia 2016 r.

→ ED / MZUK

Rzecznik Prasowy
Prezydenta Miasta

Marek Jarzębowski

01 MAR 2017

**BUDŻET OBYWATELSKI -
WNIOSEK NA REALIZACJĘ ZADANIA JEDNOROCZNEGO**
(Uwaga! Termin składania wniosków upływa 24 lutego 2017 r.)

1. Wnioskodawca*

Nazwa organu	
Imię i nazwisko	Krzysztof Linek
Adres zamieszkania	
Rok urodzenia	
Funkcja (dot. tylko radnych/członków Rad Osiedli)	

*Wnioskodawcy będący radnymi Rady Miasta Gliwice, Rad Osiedli, Młodzieżowej Rady Miasta Gliwice podają tylko imię, nazwisko i funkcję (np. radny Rady Miasta, członek Rady Osiedla, radny Młodzieżowej Rady Miasta). Jeżeli wniosek składa organ (np. Rada Osiedla) należy w tabeli wypełnić pole „Nazwa organu”, i dodatkowo w polu „Imię i nazwisko” wpisać dane osoby reprezentującej organ.

Dane wnioskodawcy do szybkiego kontaktu w procedurze weryfikacji wniosków

Numer telefonu i/lub adres e-mail	
--------------------------------------	--

Uwagi do wnioskodawców:

1. Dane osobowe (za wyjątkiem imion i nazwisk wnioskodawców składających wnioski w ramach pełnionych funkcji publicznych oraz osób, które wyraziły na to zgodę) nie będą udostępniane w trybie ustawy o dostępie do informacji publicznej.
2. Administratorem danych osobowych jest Prezydent Miasta Gliwice. Każdemu przysługuje prawo wglądu w jego dane, a podanie ich jest dobrowolne, jednak niezbędne w procesie weryfikacji uprawnienia do złożenia wniosku.
3. Brak którejkolwiek z powyższych danych będzie skutkowało odrzuceniem wniosku z przyczyn formalnych.
4. Wnioskodawca, którego wniosek zostanie zaopiniowany pozytywnie wyraża zgodę na przekazanie danych kontaktowych (imienia i nazwiska, numeru telefonu oraz adresu e-mail) Radzie Osiedla, którego wniosek dotyczy w celu umożliwienia włączenia wnioskodawcy do kampanii informacyjnej skierowanej do mieszkańców).

2. Nazwa osiedla, na terenie którego ma być realizowane zadanie

Sikornik

Uwagi do wnioskodawców:

Każdemu z osiedli przyznana została kwota, która może zostać rozdysponowana w procedurze budżetu obywatelskiego. Nie przewidziano odrębnej puli na zadania międzyosiedlowe czy ogólnomiejskie. Pod pojęciem „osiedle” należy rozumieć jednostkę pomocniczą miasta Gliwice utworzoną na mocy uchwały Rady Miasta (a nie nazwy zwyczajowe) – mapa osiedli jest dostępna na stronie internetowej, pod adresem http://bip.gliwice.eu/samorząd/rady_osiedli - wybierając konkretne osiedle można dotrzeć do szczegółowych informacji, w tym spisu ulic objętych granicami danego osiedla.

3. Nazwa spółdzielni lub wspólnoty mieszkaniowej, na terenie której ma być realizowane zadanie (wypełnić w przypadku, gdy zadanie ma być realizowane na terenie należącym do spółdzielni lub wspólnoty mieszkaniowej)

n/d

4. Proponowana nazwa zadania

Budowa siłowni na wolnym powietrzu na terenie boiska przy SP nr 41

Uwagi do wnioskodawców: nazwa zadania może ulec modyfikacji/doprecyzowaniu na etapie sporządzania osiedlowych list zadań, jeżeli w ocenie wydziałów/jednostek weryfikujących będzie to uzasadnione względami informacyjnymi.

5. Opis przedsięwzięć wchodzących w skład zadania (w tym należy doprecyzować miejsce, w którym zadanie ma być realizowane)

Siłownia na wolnym powietrzu na terenie boiska przy Szkole Podstawowej nr 41 mogłaby być zlokalizowana na trawniku obok istniejącego placu zabaw, leżącego również na terenie szkoły. Realizacja zadania powinna obejmować budowę ścieżek i nawierzchni pod urządzeniami, zamontowanie 4 ławek i następujących urządzeń: orbitrek, piechur, rower, wyciąg górny, dwa wahadła, trener rąk i nóg, prasa nożna.

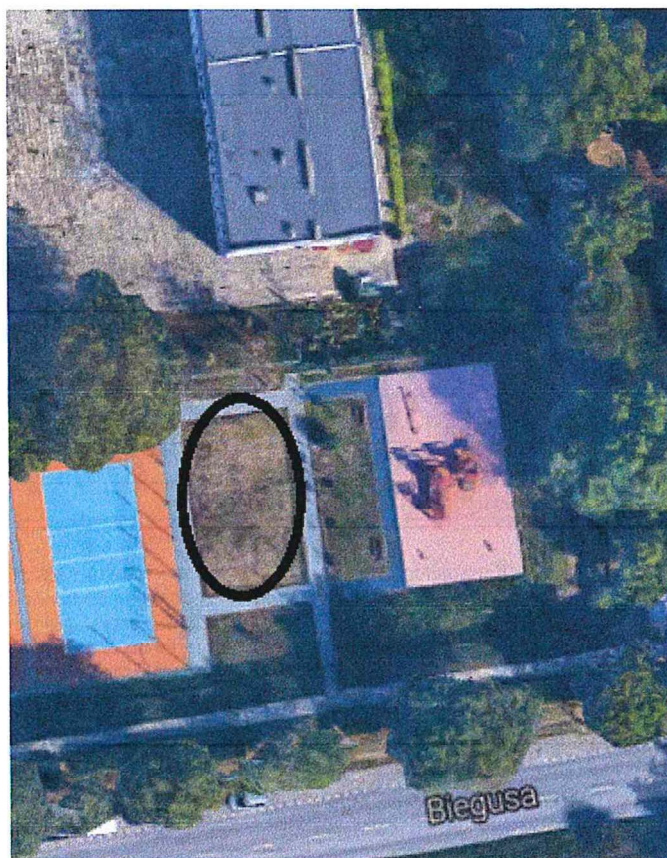

Uwagi do wnioskodawców:

1. Do głosowania mogą zostać skierowane wyłącznie zadania, które w całości mieszczą się w kompetencjach Prezydenta Miasta (np. nie można skutecznieawnioskować o realizację inwestycji lub remontu na terenie nie będącym własnością/w zarządzie miasta Gliwice, za wyjątkiem terenów należących do spółdzielni i wspólnot mieszkaniowych).
2. Do głosowania mogą zostać skierowane wyłącznie zadania, które można w całości zrealizować w jednym roku budżetowym (np. nie można w ramach budżetu obywatelskiego sfinansować realizacji projektu dla zadania inwestycyjnego, jeżeli całości inwestycji nie można przeprowadzić w roku budżetowym).
3. Do głosowania mogą zostać skierowane wyłącznie zadania, których wartość szacunkowa nie przekracza kwoty przeznaczonej dla danego osiedla. Wartość szacunkową ustalają wydziały Urzędu/miejskie jednostki organizacyjne na etapie weryfikacji wniosków. Żeby zmniejszyć ryzyko odrzucenia wniosku ze względu na wartość przedsięwzięcia sprawdź przed sporządzeniem wniosku wysokość kwoty przeznaczonej dla Twojego osiedla na stronie internetowej www.gliwice.eu pod hasłem „GLIWICKI BUDŻET OBYWATELSKI”. Pod tym samym adresem znajdziesz również informacje o zadaniach zrealizowanych we wcześniejszych latach - pomogą Ci ocenić czy Twój pomysł może zmieścić się w kwocie przeznaczonej dla danego osiedla. Możesz też po prostu zapytać o szacunkową cenę przedsięwzięcia w firmie, która wykonuje takie zlecenia.

6. Krótkie uzasadnienie potrzeby realizacji zadania

Budowa siłowni na wolnym powietrzu stworzy lepsze warunki aktywnego spędzania

czasu mieszkańcom Sikornika. Siłownie pod chmurką cieszą się bardzo dużą popularnością, często są oblegane. Budowa siłowni przy placu zabaw będzie rozwiązaniem komplementarnym – rodzic będzie mógł aktywnie spędzić czas na siłowni, a dziecko na placu zabaw (urządzenia powinny być tak zamontowane, by ćwiczący dorośli mogli widzieć plac zabaw). Teren jest ogrodzony, ale ogólnodostępny, furtki ogrodzenia boiska szkolnego są otwarte.

7. Lista poparcia wniosku (jeżeli dotyczy – w załączeniu)

TAK NIE NIE DOTYCZY

8. Oświadczenie właściciela/zarządcy terenu o udostępnieniu terenu oraz przejęciu odpowiedzialności i ponoszeniu kosztów za bieżące utrzymanie obiektu w przypadku jego wykonania, jeżeli zadanie zlokalizowane jest na terenie spółdzielni lub wspólnoty mieszkaniowej (jeżeli dotyczy – w załączeniu) .¹

TAK NIE NIE DOTYCZY

¹ Oświadczenie jest wymagane w przypadku realizacji zadania na nieruchomości gruntowej będącej własnością lub w użytkowaniu wieczystym spółdzielni mieszkaniowych albo wspólnot mieszkaniowych. W przypadku wspólnot mieszkaniowych, w których liczba lokali wyodrębnionych i lokali niewyodrębnionych, należących do dotychczasowego właściciela, nie jest większa niż siedem, wymagana jest uchwała właścicieli lokali. W przypadku wspólnot mieszkaniowych, w których liczba lokali wyodrębnionych i lokali niewyodrębnionych, należących do dotychczasowego właściciela, jest większa niż siedem, wymagana jest uchwała właścicieli lokali i pełnomocnictwo dla zarządu składającego oświadczenie.