

data wpływu: 27. 02. 2017

UM- 102273. 2017

→ ZDM

Rzecznik Prasowy
Prezydenta Miasta

Marek Garzębowski

Załącznik nr 486 Zarządzenia nr PM-3902/16
Prezydenta Miasta Gliwice z dnia 19 grudnia 2016 r.

**BUDŻET OBYWATELSKI -
WNIOSEK NA REALIZACJĘ ZADANIA JEDNOROCZNEGO**
(Uwaga! Termin składania wniosków upływa 24 lutego 2017 r.)

1. Wnioskodawca*

Nazwa organu	
Imię i nazwisko	JAN MIKOŁAJCZAK
Adres zamieszkania	NIE DOTYCZY
Rok urodzenia	NIE DOTYCZY
Funkcja (dot. tylko radnych/członków Rad Osiedli)	Członek Rady Osiedla Baildona

*Wnioskodawcy będący radnymi Rady Miasta Gliwice, Rad Osiedli, Młodzieżowej Rady Miasta Gliwice podają tylko imię, nazwisko i funkcję (np. radny Rady Miasta, członek Rady Osiedla, radny Młodzieżowej Rady Miasta). Jeżeli wniosek składa organ (np. Rada Osiedla) należy w tabeli wypełnić pole „Nazwa organu”, i dodatkowo w polu „Imię i nazwisko” wpisać dane osoby reprezentującej organ.

Dane wnioskodawcy do szybkiego kontaktu w procedurze weryfikacji wniosków

Numer telefonu i/lub adres e-mail	
-----------------------------------	--

Uwagi do wnioskodawców:

1. Dane osobowe (za wyjątkiem imion i nazwisk wnioskodawców składających wnioski w ramach pełnionych funkcji publicznych oraz osób, które wyraziły na to zgodę) nie będą udostępniane w trybie ustawy o dostępie do informacji publicznej.
2. Administratorem danych osobowych jest Prezydent Miasta Gliwice. Każdemu przysługuje prawo wglądu w jego dane, a podanie ich jest dobrowolne, jednak niezbędne w procesie weryfikacji uprawnienia do złożenia wniosku.
3. Brak którejkolwiek z powyższych danych będzie skutkowało odrzuceniem wniosku z przyczyn formalnych.
4. Wnioskodawca, którego wniosek zostanie zaopiniowany pozytywnie wyraża zgodę na przekazanie danych kontaktowych (imienia i nazwiska, numeru telefonu oraz adresu e-mail) Radzie Osiedla, którego wniosek dotyczy w celu umożliwienia włączenia wnioskodawcy do kampanii informacyjnej skierowanej do mieszkańców.

2. Nazwa osiedla, na terenie którego ma być realizowane zadanie

BAILDONA

Uwagi do wnioskodawców:

Każdemu z osiedli przyznana została kwota, która może zostać rozdysponowana w procedurze budżetu obywatelskiego. Nie przewidziano odrębnej puli na zadania międzyosiedlowe czy ogólnomiejskie. Pod pojęciem „osiedle” należy rozumieć jednostkę pomocniczą miasta Gliwice utworzoną na mocy uchwały Rady Miasta (a nie nazwy zwyczajowe) – mapa osiedli jest dostępna na stronie internetowej, pod adresem http://bip.gliwice.eu/samorząd/rady_osiedli - wybierając konkretne osiedle można dotrzeć do szczegółowych informacji, w tym spisu ulic objętych granicami danego osiedla.

3. Nazwa spółdzielni lub wspólnoty mieszkaniowej, na terenie której ma być realizowane zadanie (wypełnić w przypadku, gdy zadanie ma być realizowane na terenie należącym do spółdzielni lub wspólnoty mieszkaniowej)

NIE DOTYCZY

322

4. Proponowana nazwa zadania

Obsadzenie zielenią terenu wzdłuż DTŚ w celu zasłonięcia ekranów akustycznych

Uwagi do wnioskodawców: nazwa zadania może ulec modyfikacji/doprecyzowaniu na etapie sporządzania osiedlowych list zadań, jeżeli w ocenie wydziałów/jednostek weryfikujących będzie to uzasadnione względami informacyjnymi.

5. Opis przedsięwzięć wchodzących w skład zadania (w tym należy doprecyzować miejsce, w którym zadanie ma być realizowane)

Zadanie ma obejmować obsadzenie terenu wzdłuż ekranów DTŚ od strony ulicy Robotniczej, Jagiellońskiej (z uwzględnieniem Św. Katarzyny) i Franciszkańskiej, głównie przy kamienicach, blokach, domach mieszkalnych i zabudowaniach przemysłowych krzewami oraz pnąciami.

Nasadzania realizowane wzdłuż podstawy ekranów, stosując rodzime pnącza, dają szybkie i pewne zazielenienie. Jako zakończenie korony można użyć wstępnie przygotowanych mat wegetacyjnych (trawa z rolki). Pełne obrośnięcie zabezpieczy budowę dodatkowo przed wandalami.

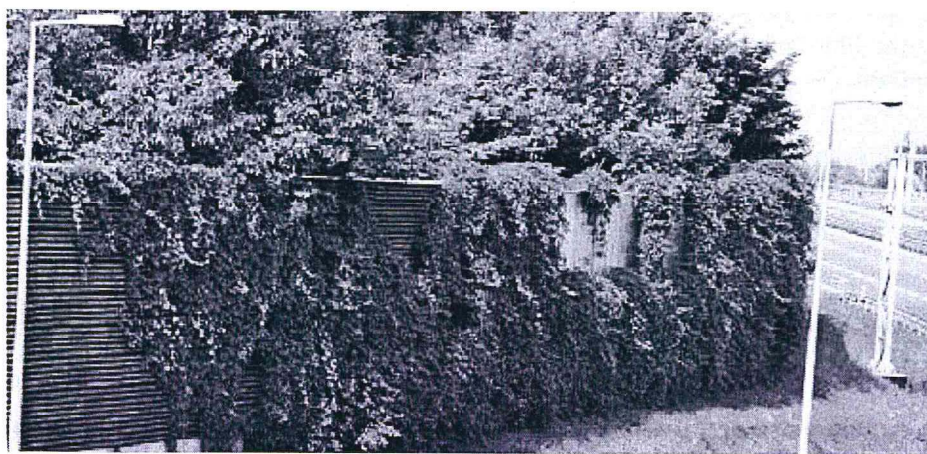
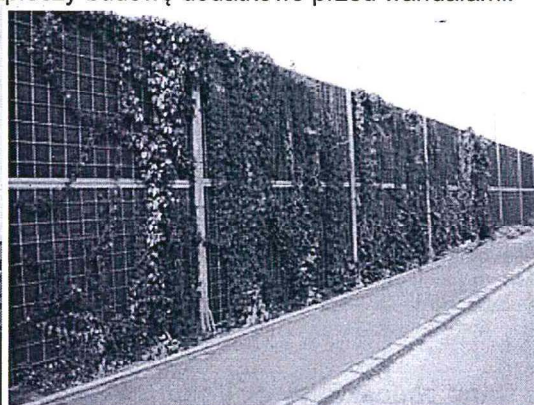
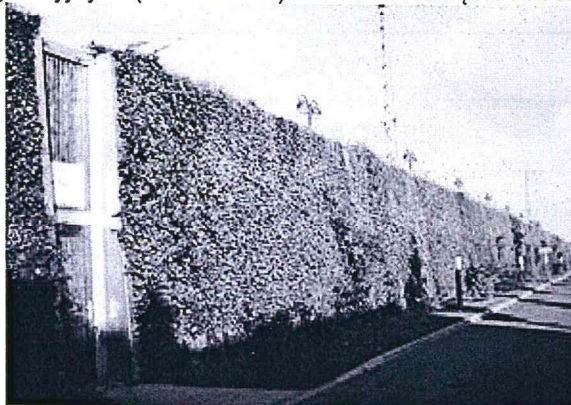

Uwaga!

Wnioskodawca zastrzega sobie aby w przypadku przekroczenia wyceny wniosku kwoty przeznaczonej na realizację zadań na terenie Osiedla Baildona (określonej przez Prezydenta w ramach Budżetu Obywatelskiego) pominąć realizację części wskazanych przedsięwzięć (realizacja odcinka a nie całej długości ekranów) po konsultacji z wnioskodawcą.

Wnioskodawca zastrzega sobie aby w przypadku stwierdzenia brak możliwości realizacji całościowo zadania, jednostka organizacyjna miasta rozpatrująca wniosek rozpatrzyła możliwe do realizacji rozwiązania poprawiające estetykę i komfort mieszkańców oraz zaproponowała do konsultacji z wnioskodawcą inne rozwiązania.

Uwagi do wnioskodawców:

1. Do głosowania mogą zostać skierowane wyłącznie zadania, które w całości mieszczą się w kompetencjach Prezydenta Miasta (np. nie można skutecznie zawnioskować o realizację inwestycji lub remontu na terenie nie będącym własnością/w zarządzie miasta Gliwice, za wyjątkiem terenów należących do spółdzielni i wspólnot mieszkaniowych).
2. Do głosowania mogą zostać skierowane wyłącznie zadania, które można w całości zrealizować w jednym roku budżetowym (np. nie można w ramach budżetu obywatelskiego sfinansować realizacji projektu dla zadania inwestycyjnego, jeżeli całości inwestycji nie można przeprowadzić w roku budżetowym).
3. Do głosowania mogą zostać skierowane wyłącznie zadania, których wartość szacunkowa nie przekracza kwoty przeznaczonej dla danego osiedla. Wartość szacunkową ustalają wydziały Urzędu/miejskie jednostki organizacyjne na etapie weryfikacji wniosków. Żeby zmniejszyć ryzyko odrzucenia wniosku ze względu na wartość przedsięwzięcia sprawdź przed sporządzeniem wniosku wysokość kwoty przeznaczonej dla Twojego osiedla na stronie internetowej www.gliwice.eu pod hasłem „GLIWICKI BUDŻET OBYWATELSKI”. Pod tym samym adresem znajdziesz również informacje o zadaniach zrealizowanych we wcześniejszych latach - pomogą Ci ocenić czy Twój pomysł może zmieścić się w kwocie przeznaczonej dla danego osiedla. Możesz też po prostu zapytać o szacunkową cenę przedsięwzięcia w firmie, która wykonuje takie zlecenia.

6. Krótkie uzasadnienie potrzeby realizacji zadania

Rekultywacja terenów gdzie dawniej rosy drzewa, poprawa jakości powietrza poprzez absorpcję zanieczyszczeń z ul. Robotniczej, Franciszkańskiej i DTŚ. Podniesienie walorów estetycznych osiedla. Zdanie wpisuje się w rewitalizację osiedla Baildona. Zalety rozwiązania:

- zwiększenie wartości pochłaniania dźwięku (absorpcja hałasu);
- odporność na graffiti;
- wysoka akceptacja mieszkańców;
- odporność na wspinanie, bezpieczna dla dzieci;
- po całkowitym zazielenieniu konstrukcja jest bezobsługowa i niewymagająca opieki;
- wysoki wpływ na samopoczucie mieszkańców poprzez ograniczenie kurzu i szkodliwych gazów wytwarzanych przez środki transportu.

7. Lista poparcia wniosku (jeżeli dotyczy – w załączeniu)

TAK NIE NIE DOTYCZY

8. Oświadczenie właściciela/zarządcy terenu o udostępnieniu terenu oraz przejęciu odpowiedzialności i ponoszeniu kosztów za bieżące utrzymanie obiektu w przypadku jego wykonania, jeżeli zadanie zlokalizowane jest na terenie spółdzielni lub wspólnoty mieszkaniowej (jeżeli dotyczy – w załączeniu) .¹

TAK NIE NIE DOTYCZY

¹ Oświadczenie jest wymagane w przypadku realizacji zadania na nieruchomości gruntowej będącej własnością lub w użytkowaniu wieczystym spółdzielni mieszkaniowych albo wspólnot mieszkaniowych. W przypadku wspólnot mieszkaniowych, w których liczba lokali wyodrębnionych i lokali niewyodrębnionych, należących do dotychczasowego właściciela, nie jest większa niż siedem, wymagana jest uchwała właścicieli lokali. W przypadku wspólnot mieszkaniowych, w których liczba lokali wyodrębnionych i lokali niewyodrębnionych, należących do dotychczasowego właściciela, jest większa niż siedem, wymagana jest uchwała właścicieli lokali i pełnomocnictwo dla zarządu składającego oświadczenie.