

URZĄD MIEJSKI - GLIWICE

Biuro Podawcze

Kontakt osobisty

Data wpływu 25-01-2018



Liczba zał. 8

UM.166969.2018

Umowa o pracę
Sekretariat Urzędu Miejskiego
data wpływu 25.01.2018
UM.

60

→ MZUK

Załącznik nr 4 do zarządzenia nr 5537/17

Prezydenta Miasta Gliwice z dnia 19 grudnia 2017 r.

Rzecznik Prasowy

Prezydent Miasta

Marek Jarzębowski

25 STY 2018

**BUDŻET OBYWATELSKI -
WNIOSEK NA REALIZACJĘ ZADANIA JEDNOROCZNEGO**
(Uwaga! Termin składania wniosków upływa 26 stycznia 2018 r.)

1. Wnioskodawca*

Nazwa organu / Nazwa organizacji pozarządowej i numer w Krajowym Rejestrze Sądowym lub innej ewidencji	
Imię i nazwisko / w przypadku organu i organizacji pozarządowej osoby lub osób uprawnionych do reprezentacji	Zofia Trzeszkowska-Nowak
Adres zamieszkania / w przypadku organizacji pozarządowej adres siedziby i adres do korespondencji	
Rok urodzenia**	
Funkcja (dot. tylko radnych/członków Rad Osiedli, organizacji pozarządowych)	Przewodnicząca Zarządu Rady Osiedla Zatorze

* Wnioskodawcy będący radnymi Rady Miasta Gliwice, Rad Osiedli, Młodzieżowej Rady Miasta Gliwice podają tylko imię, nazwisko i funkcję (np. radny Rady Miasta, członek Rady Osiedla, radny Młodzieżowej Rady Miasta). Jeżeli wniosek składa organ (np. Rada Osiedla) należy w tabeli wypełnić pole „Nazwa organu” i dodatkowo w polu „Imię i nazwisko” wpisać dane osoby reprezentującej organ.

** Nie wypełniają: organizacje pozarządowe i radni.

Dane wnioskodawcy do szybkiego kontaktu w procedurze weryfikacji wniosków

Numer telefonu i/lub adres e-mail	
-----------------------------------	--

Uwagi do wnioskodawców:

1. Dane osobowe (za wyjątkiem imion i nazwisk wnioskodawców składających wnioski w ramach pełnionych funkcji publicznych oraz osób, które wyraziły na to zgodę) nie będą udostępniane w trybie ustawy o dostępie do informacji publicznej.
2. Administratorem danych osobowych jest Prezydent Miasta Gliwice. Każdemu przysługuje prawo wglądu w jego dane, a podanie ich jest dobrowolne, jednak niezbędne w procesie weryfikacji uprawnienia do złożenia wniosku.
3. Brak którejkolwiek z powyższych danych będzie skutkowało odrzuceniem wniosku z przyczyn formalnych.

2. Nazwa osiedla, na terenie którego ma być realizowane zadanie

ZATORZE

Uwagi do wnioskodawców:

Każdemu z osiedli przyznana została kwota, która może zostać rozdysponowana w procedurze budżetu obywatelskiego. Nie przewidziano odrębnej puli na zadania międzyosiedlowe czy ogólnomiejskie. Pod pojęciem „osiedle” należy rozumieć jednostkę pomocniczą miasta Gliwice utworzoną na mocy uchwały Rady Miasta (a nie nazwy zwyczajowe) – mapa osiedli jest dostępna na stronie internetowej, pod adresem http://bip.gliwice.eu/samorząd/rady_osiedli - wybierając konkretne osiedle można dotrzeć do szczegółowych informacji, w tym spisu ulic objętych granicami danego osiedla.

3. Nazwa spółdzielni lub wspólnoty mieszkaniowej, na terenie której ma być realizowane zadanie (wypełnić w przypadku, gdy zadanie ma być realizowane na terenie należącym do spółdzielni lub wspólnoty mieszkaniowej)

SPÓŁDZIELNIA MIESZKANIOWA „MILENIUM”
UL. SPÓŁDZIELCZA 33, 44-102 GLIWICE

4. Proponowana nazwa zadania

„WEJDŹ PO ZDROWIE - SIŁOWNIA PLENEROWA”

Uwagi do wnioskodawców: nazwa zadania może ulec modyfikacji/doprecyzowaniu na etapie sporządzania osiedlowych list zadań, jeżeli w ocenie wydziałów/jednostek weryfikujących będzie to uzasadnione względami informacyjnymi.

5. Opis zadania (w tym należy doprecyzować miejsce, w którym zadanie ma być realizowane). Jeden wniosek może dotyczyć tylko jednego – spójnego merytorycznie – zadania.

Celem zadania jest wybudowanie bezpłatnej, ogólnodostępnej siłowni na wolnym powietrzu dla wszystkich osób i w każdym przedziale wiekowym.

Obszar, na którym powstałaby „WEJDŹ PO ZDROWIE - SIŁOWNIA PLENEROWA” stanowiąc teren zielony bardzo dobrze nadaje się na wyżej wymienione przedsięwzięcie, ponieważ położony jest w obrębie wielorodzinnych budynków mieszkalnych i lokali handlowych ulic: TARNOGÓRSKIEJ, WITKIEWICZA, HOBLERA (załącznik nr_1,2,3_).

Znajdując się w sercu osiedla z pewnością przyczyni się do zintegrowania społeczności lokalnej. Jesteśmy przekonani, że zachęci zarówno młodzież, dorosłych jak i seniorów do częstszego korzystania z uroków przebywania na świeżym powietrzu i aktywnego spędzania czasu, a tym samym poprawi jakość przestrzeni sportowo-rekreacyjnej w tej okolicy. Wraz z posadowionym w sąsiedztwie placem zabaw dla dzieci, stworzy możliwości wspólnej integracji wielopokoleniowej. (załącznik nr_4_).

Teren stanowi 789m² powierzchni użytkowej i posadowiony jest na działce gruntu nr 424/11 (załącznik nr_5_). Szacunkowy koszt wykonania zadania został sporządzony w oparciu o ceny oferty handlowej producenta siłowni zewnętrznych TRAINER ZPU ROMEX SP. Z O.O. Bydgoszcz i stanowi kwotę około 126.100,00zł. (załącznik nr_6,_)

Koszt inwestycji obejmuje cenę 7 urządzeń wielostanowiskowych wraz z montażem tych urządzeń oraz dodatkowe wyposażenie przyczyniające się do wykorzystania terenu jako rekreacyjno-wypoczynkowego. (załącznik nr_7_) Obecnie w najbliższej okolicy nie ma tego typu miejsca.

Uwagi do wnioskodawców:

1. Do głosowania mogą zostać skierowane wyłącznie zadania, które w całości mieszczą się w kompetencjach Prezydenta Miasta (np. nie można skutecznie zawnieść o realizację inwestycji lub remontu na terenie nie będącym własnością/w zarządzie miasta Gliwice, za wyjątkiem terenów należących do spółdzielni i wspólnot mieszkaniowych).
 2. Do głosowania mogą zostać skierowane wyłącznie zadania, które są dostępne dla otwartego grona mieszkańców i można je w całości zrealizować w jednym roku budżetowym (np. nie można w ramach budżetu obywatelskiego sfinansować realizacji projektu dla zadania inwestycyjnego, jeżeli całości inwestycji nie można przeprowadzić w roku budżetowym).
 3. Do głosowania mogą zostać skierowane wyłącznie zadania, których wartość szacunkowa nie przekracza kwoty przeznaczonej dla danego osiedla. Wartość szacunkową ustalają wydziały Urzędu/miejskie jednostki organizacyjne na etapie weryfikacji wniosków. Żeby zmniejszyć ryzyko odrzucenia wniosku ze względu na wartość przedsięwzięcia sprawdź przed sporządzeniem wniosku wysokość kwoty przeznaczonej dla Twojego osiedla na stronie internetowej www.gliwice.eu pod hasłem „GLIWICKI BUDŻET OBYWATELSKI”. Pod tym samym adresem znajdziesz również informacje o zadaniach zrealizowanych we wcześniejszych latach - pomogą Ci ocenić czy Twój pomysł może zmieścić się w kwocie przeznaczonej dla danego osiedla. Możesz też po prostu zapytać o szacunkową cenę przedsięwzięcia w firmie, która wykonuje takie zlecenia.
- 6. Uzasadnienie potrzeby realizacji zadania – należy wskazać jaki długotrwały efekt przyniesie realizacja zadania dla mieszkańców osiedla, w szczególności jak wpłynie na poprawę jakości życia w osiedlu.**

W myśl słów „**Lekarstwem na smutek jest ruch. Receptą na siłę – działanie**”/Elbert Hubbard/ chcielibyśmy zachęcić lokalną społeczność do aktywnego spędzania czasu. Sama świadomość i rozumienie, że wysiłek fizyczny może być uniwersalnym lekiem na wiele dolegliwości, a jego brak przyczynia się do ich powstawania, nie powoduje, że teoria zostaje wprowadzona w czyn. Jednakże możliwość zmaterializowania tych czynów stworzyć może „**WEJDŹ PO ZDROWIE - SIŁOWNIA PLENEROWA**”

- motywująca do aktywności fizycznej i ruchowej.
- bezpłatna,
- na wolnym powietrzu,
- dla młodzieży, dorosłych i seniorów,
- usytuowana w świetnym miejscu, dla wielu osób w pobliżu miejsca zamieszkania,
- z szerokim wachlarzem możliwości zachowania i budowania kondycji fizycznej,
- umożliwiająca przyjemne i w atrakcyjnie urządzonej miejscu, spędzanie czasu,
- utwierdzająca, że wysiłek fizyczny jest fajny i warto wprowadzić go na listę codziennych czynności, **na stałe!**

Z tych w zasadzie prostych powodów wnioskujemy o realizację zadania, ufając, że z należytą starannością wykazaliśmy możliwe do osiągnięcia korzyści, jakie czekają na każdego, kto zechce wejść po zdrowie do siłowni plenerowej.

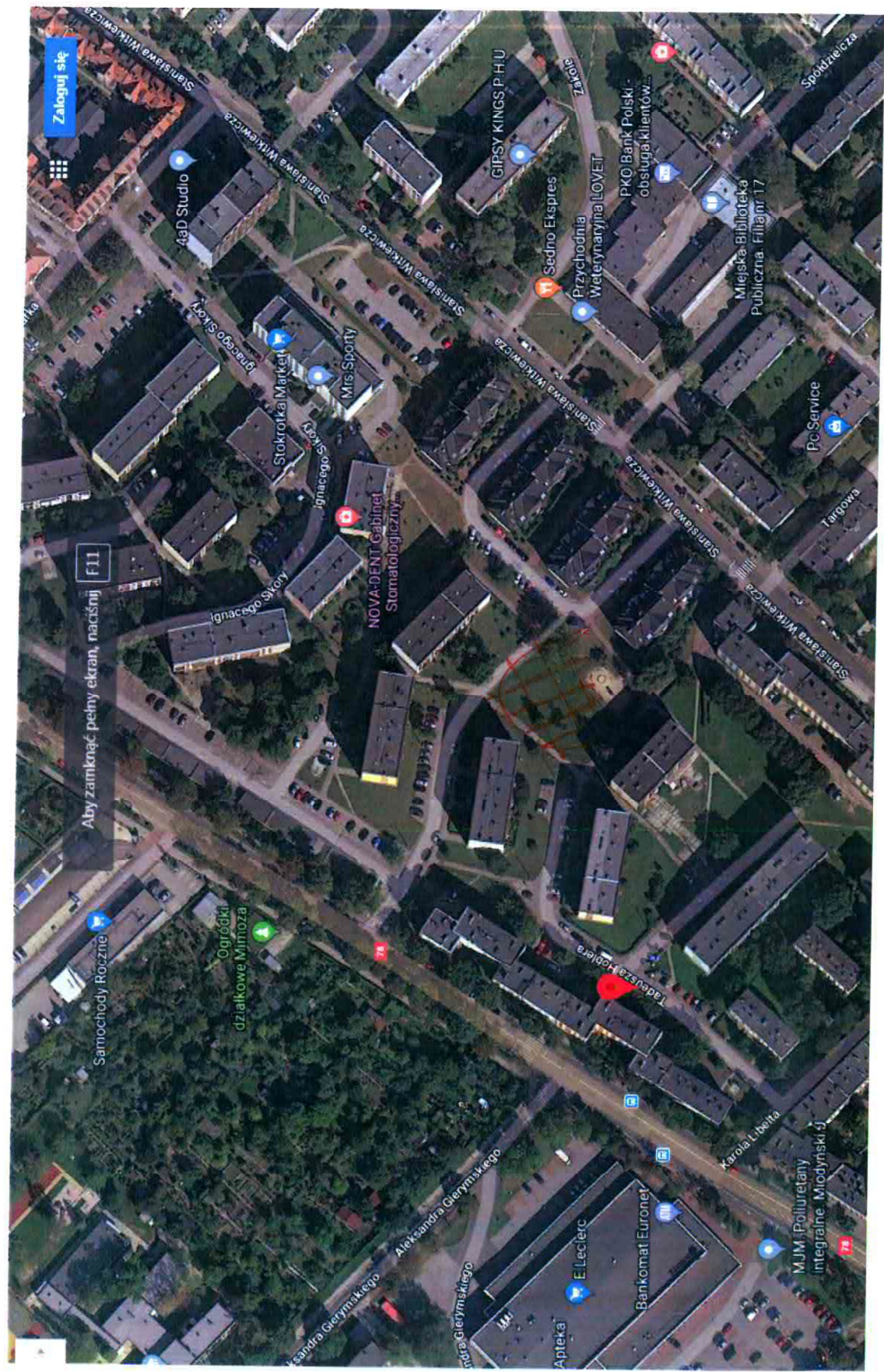



Zaloguj się



Aby zamknąć pełny ekran, naciśnij **F11**

za Hoblera



Gliwice, śląskie
Google, Inc.
Street View - maj 2012





