



## GLIWICKI BUDŻET OBYWATELSKI 2022

WNIOSEK NA REALIZACJĘ PROJEKTU DZIELNICOWEGO

Data utworzenia: 2021-03-17 12:35:23

### 1. Dane Wnioskodawcy

**Imię, Nazwisko:**XXXXXXXXXXXXXXXXXXXX

**Ulica, numer budynku:** XXXXXXXXXXX, **numer lokalu:** XXXXXXXXX

**Dzielnica zamieszkania:** SOŚNICA

**Kod pocztowy, miejscowość:** XX-XXX XXXXXXXXX

### Dane wnioskodawcy do kontaktu w procedurze weryfikacji wniosków

**Numer telefonu:** XXXXXXXXX

**Adres e-mail:** XXXXXXXXX

### 2. Typ projektu

PROJEKT DZIELNICOWY

### 3. Nazwa dzielnicy, na terenie której ma być realizowany

**Dzielnica:** SOŚNICA

### 4. Proponowana zwięzła nazwa projektu

psia ostoja

### 5. Opis projektu

"Psia ostoja" - to miejsce wybiegu dla psów mieszkańców Sośnicy. Na ww. działce o pow. ok. 4,5 hektara o nieregularnym kształcie proponuję wydzielić trójkątny obszar w o pow. 3,3 hektara, którego wielkość będzie największym atutem "Ostoja" (propozycję dokładniejszego wydzielonego metrażu znajdziecie Państwo w załączeniu, oczywiście to tylko propozycja a ostatecznie zadecydują Państwo po analizie możliwości). Proponuję by miejsce było w pełni ekologiczne, teren naturalny a rosnące tam drzewa pozostały nienaruszone. Wykonanie toru przeszkód w miarę możliwości z materiałów naturalnych np. pieńki drewniane itp. Z uwagi na problemy ekologiczne na świecie i ogromną potrzebę uświadamiania społeczeństwa oraz edukacji mieszkańców w zakresie zaśmiecania, ograniczania i segregowania odpadów mogła by powstać w tym miejscu również ścieżka edukacyjna tematyczna złożona z tablic informacyjnych ewentualnie gier, kostek wiedzy czy quiz-plener. Na terenie ostoja można stworzyć kilka spacerowych ścieżek a pomiędzy nimi dokonać dodatkowych nasadzeń np. magnolią, sosną, morwą białą, dębem czerwonym, modrzewiem europejskim, brzoźami, kaliną, katalpą lub innymi ciekawymi drzewami, krzewami w ramach możliwości budżetowych. Ww. nasadzenia można opatrzyć tabliczkami informacyjnymi dzięki czemu "Ostoja" pełniła by również rolę edukacyjną. Teren można wzbogacić również o kwietną łąkę, poidła, domki dla ptaków czy owadów, które wspomogą tak ważny eko-system. Na tym terenie nie może zabraknąć również ławek, koszy na odpady, oświetlenia ekologicznego. Trzeba będzie także zabezpieczyć wejście do parku ponieważ teren okalają tory, po których jeździ pociąg z kopalni (jest to dość rzadkie zjawisko ale występuje).

### 6. Uzasadnienie potrzeby realizacji projektu

Na terenie dzielnicy Sośnica brakuje, miejsca gdzie można swobodnie spuścić psa ze smyczy, gdzie zwierzęta mogą wspólnie ze sobą pobiegać i pobawić się. Ostoja będzie również odpowiedzią na zażalenia mieszkańców którzy nie posiadają psów i narzekają na to, iż właściciele puszczaają psy w miejscach publicznych i nie do końca nad nimi panują. Poważny problem dzielnicy to również psie odchody, których jest bardzo dużo we wszystkich zakątkach Sośnicy. Powstała „Ostoja” ma za zadanie nie tylko ograniczenie problemu przez wyznaczenie miejsca na spacer z psami ale również edukację właścicieli zwierząt. Wskazany przez nas teren jest obecnie zaśmieconym nieużytkiem, gdzie można spotkać ogrom plastikowych, szklanych i innych odpadów. Gromadzą się tu różni ludzie i spożywający alkohol i inne używki. Psia Ostoja będzie edukacyjnym ekologicznym parkiem, który będzie służył wszystkim mieszkańcom dzielnicy oraz zwierzętom i owadom.

### 7. Dodatkowe informacje o lokalizacji

## 8. Dodatkowe załączniki

Uwaga: jeżeli został dołączony załącznik szczegóły pojawią się poniżej

**nazwa pliku:** teren ostoja.pdf

**typ pliku:** pdf

**wielkość pliku:** 1285924 B

## 9. Informacja o przetwarzaniu danych osobowych

zgodnie z art.13 Rozporządzenia Parlamentu Europejskiego i Rady (UE) 2016/679 z dnia 27 kwietnia 2016 r. w sprawie ochrony osób fizycznych w związku z przetwarzaniem danych osobowych i w sprawie swobodnego przepływu takich danych oraz uchylenia dyrektywy 95/46/WE (ogólne rozporządzenie o ochronie danych (Dz.Urz.UE.L Nr 119, str. 1):

1. Administratorami danych osobowych są Prezydent Miasta Gliwice, ul. Zwycięstwa 21, 44-100 Gliwice oraz Gliwickie Centrum Organizacji Pozarządowych, ul. Zwycięstwa 1, 44-100 Gliwice, reprezentowane przez dyrektora.
2. Dane kontaktowe inspektora ochrony danych - abi@gcop.gliwice.pl.
3. Dane osobowe będą przetwarzane wyłącznie w celu realizacji procedury Gliwickiego Budżetu Obywatelskiego oraz jej ewaluacji.
4. Podstawa prawna: - przesłanki wynikające z art. 6 ust. 1 lit. c) wypełnienie obowiązku ciążącego na administratorze oraz 6 ust. 1 lit. a) zgoda osoby, której dane dotyczą (telefon i adres poczty elektronicznej) - Rozporządzenia Parlamentu Europejskiego i Rady (UE) 2016/679 z dnia 27 kwietnia 2016 r. w sprawie ochrony osób fizycznych w związku z przetwarzaniem danych osobowych i w sprawie swobodnego przepływu takich danych oraz uchylenia dyrektywy 95/46/WE (ogólne rozporządzenie o ochronie danych) (Dz.Urz.UE.L Nr 119, str. 1); - art. 5a ustawy z dnia 8 marca 1990 r. o samorządzie gminnym (t.j. Dz.U. z 2020 r. poz. 713 z późn. zm.); - §2 załącznika do uchwały nr II/26/2018 Rady Miasta Gliwice z dnia 13 grudnia 2018 r. w sprawie Gliwickiego Budżetu Obywatelskiego (Dz. Urz. Woj. Śląskiego z 2020 r., poz. 3464).
5. Dane osobowe mogą być przekazywane miejskim jednostkom organizacyjnym w celu wykonywania zadań publicznych lub innym podmiotom, jeżeli przepis prawa nakłada na Prezydenta Miasta taki obowiązek.
6. Dane będą przechowywane jedynie w okresie niezbędnym do spełnienia celu wskazanego w punkcie 3, a po tym czasie przez okres oraz w zakresie wymaganym przez przepisy powszechnie obowiązującego prawa.
7. Każda osoba, której dane dotyczą, może korzystać z następujących uprawnień: wystąpienia z żądaniem dostępu do swoich danych osobowych, sprostowania (poprawiania), a w przypadkach uregulowanych przepisami prawa do usunięcia lub ograniczenia ich przetwarzania.
8. Osoba, której dane dotyczą, ma prawo wniesienia skargi na przetwarzanie danych niezgodne z przepisami prawa do Prezesa Urzędu Ochrony Danych Osobowych.
9. Podanie danych osobowych jest dobrowolne, jednak niezbędne w procesie weryfikacji uprawnienia do złożenia wniosku oraz oceny jego formalnej i merytorycznej zawartości.
10. Dane nie będą podlegały zautomatyzowanemu podejmowaniu decyzji, w tym profilowaniu.

**[ x ] - Akceptuję zapisy dotyczące informacji o przetwarzaniu danych osobowych**

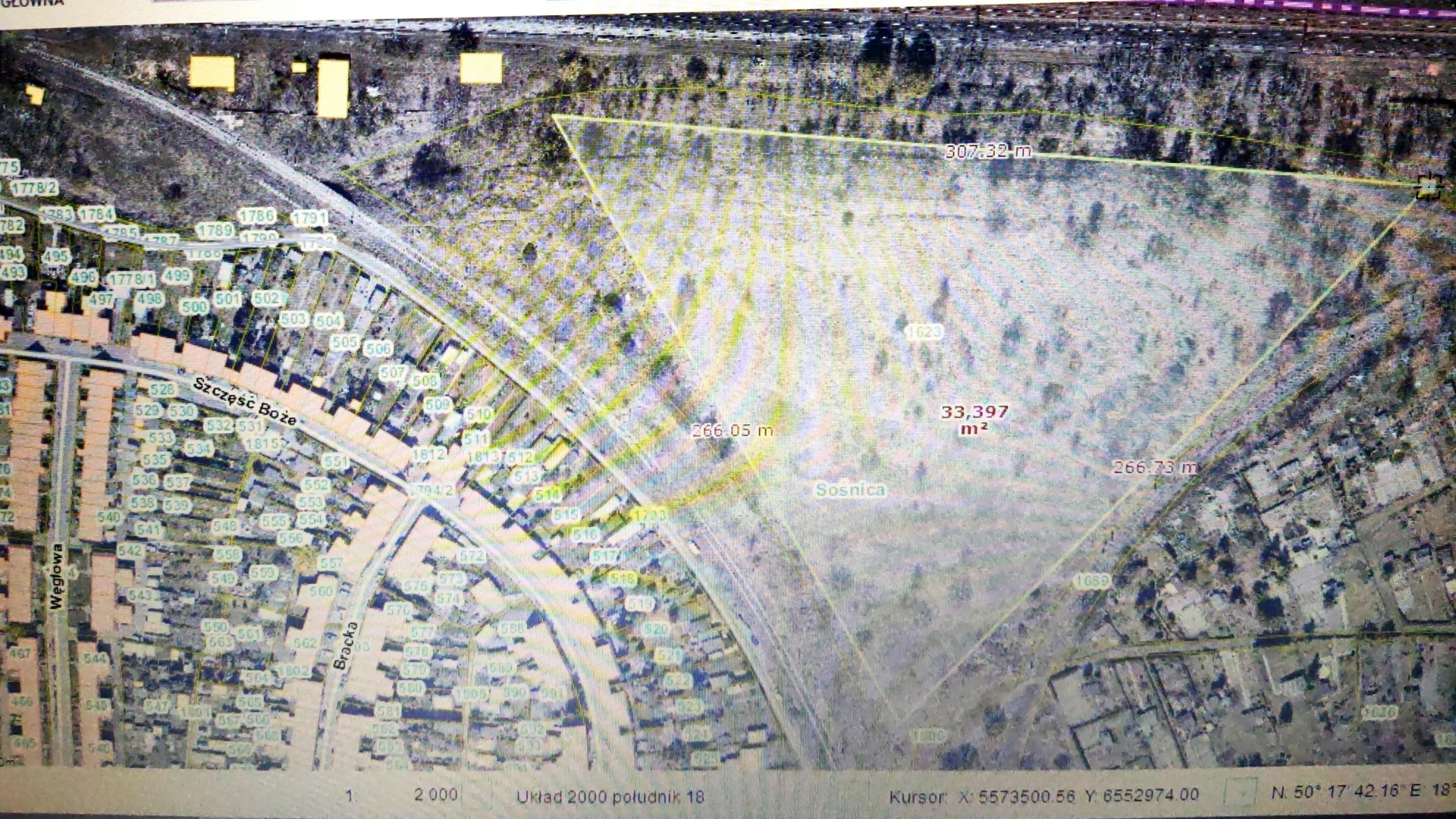

307.32 m

33,397  
m<sup>2</sup>

266.05 m

266.73 m

Sosnica

Szczęść Boże

Bracka

Węglowa

1: 2 000

Układ 2000 południk 18

Kursor: X: 5573500.56 Y: 6552974.00

N. 50° 17' 42.16" E 18°