



## GLIWICKI BUDŻET OBYWATELSKI 2022

WNIOSZEK NA REALIZACJĘ PROJEKTU DZIELNICOWEGO

Data utworzenia: 2021-03-19 14:35:29

### 1. Dane Wnioskodawcy

**Imię, Nazwisko:**XXXXXXXXXXXXXXXXXXXX

**Ulica, numer budynku:**XXXXXXXXXX, **numer lokalu:**XXXXXXXXXX

**Dzielnica zamieszkania:** SZOBISZOWICE

**Kod pocztowy, miejscowość:** XX-XXX XXXXXXXXXXXX

### Dane wnioskodawcy do kontaktu w procedurze weryfikacji wniosków

**Numer telefonu:** XXXXXXXXXXXX

**Adres e-mail:** XXXXXXXXXXXX

### 2. Typ projektu

PROJEKT DZIELNICOWY

### 3. Nazwa dzielnicy, na terenie której ma być realizowany

**Dzielnica:** SZOBISZOWICE

### 4. Proponowana zwięzła nazwa projektu

Stworzenie strefy muzycznej w sąsiedztwie gliwickiej Radiostacji dla rozszerzenia atrakcyjności terenów przy Radiostacji oraz odbudowy i wzmocnienia relacji społecznych mieszkańców Szobiszowic

### 5. Opis projektu

Celem projektu jest stworzenie ogólnodostępnej strefy muzycznej w przestrzeni publicznej miasta. Punktem centralnym strefy ma być nowoczesny całoroczny fortepian zewnętrzny. Proponowaną lokalizacją jest teren obok gliwickiej Radiostacji – wizytówki miasta i popularnego miejsca wśród gliwiczian i turystów. Lokalizacja: Park Sensoryczny przy Radiostacji, Gliwice  
Wyposażenie: Całoroczny fortepian zewnętrzny wykonany z betonu architektonicznego i stali, wyposażony w elektryczny system zdalnego zarządzania, nagłośnienie oraz siedzisko betonowe. Szacunkowy koszt realizacji projektu to 140 000 zł netto.

### 6. Uzasadnienie potrzeby realizacji projektu

Realizowany projekt ma na celu stworzenie bezpiecznego, ogólnodostępnego miejsca dla osób chcących rozwijać i prezentować swoje talenty muzyczne. Miejsce takie jest potrzebne również do odbudowy i wzmocnienia relacji społecznych, mocno nadszarpniętych przez dzisiejszą sytuację epidemiologiczną. Udowodnione jest, że samo słuchanie muzyki wpływa pozytywnie na nastrój i samopoczucie. Dodatkowo możliwość dzielenia wrażeń z innymi słuchaczami i wykonawcami pozwoli na nawiązanie nowych relacji i znajomości. Istotnym aspektem w dzisiejszych czasach jest możliwość ulokowania Gliwickiej Strefy Muzyki na zewnątrz, co znacznie podniesie bezpieczeństwo osób korzystających ze strefy poprzez ułatwienie utrzymania dystansu społecznego i mniejszego ryzyka zakażeniem wirusem SARS-CoV2 na otwartym powietrzu. Możliwość taką zapewni zastosowanie nowoczesnego fortepianu, który może być użytkowany na zewnątrz przez cały rok. Równie istotny jest fakt, że fortepian taki można szybko i łatwo zdezynfekować, gdyż jedynym miejscem narażonym na transmisję drobnoustrojów jest jego klawiatura. Całoroczny fortepian zewnętrzny zbudowany jest z trwałych materiałów, odpornych na wszystkie warunki pogodowe. Posiada elektroniczny system zarządzania, pozwalający na zdalne włączanie i wyłączanie fortepianu, regulację głośności, a także zbieranie zaawansowanych statystyk o aktywności użytkowników.

### 7. Dodatkowe informacje o lokalizacji

Proponowanym miejscem strefy jest Park Sensoryczny obok Radiostacji. Miejsce to posiada wiele ławek i siedzisk tworzących naturalną przestrzeń dla słuchaczy oraz kilka wolnych obszarów dla ulokowania fortepianu.

## 8. Dodatkowe załączniki

Uwaga: jeżeli został dołączony załącznik szczegóły pojawią się poniżej

**nazwa pliku:** radiostacja\_fortepian.pdf

**typ pliku:** pdf

**wielkość pliku:** 811348 B

## 9. Informacja o przetwarzaniu danych osobowych

zgodnie z art.13 Rozporządzenia Parlamentu Europejskiego i Rady (UE) 2016/679 z dnia 27 kwietnia 2016 r. w sprawie ochrony osób fizycznych w związku z przetwarzaniem danych osobowych i w sprawie swobodnego przepływu takich danych oraz uchylenia dyrektywy 95/46/WE (ogólne rozporządzenie o ochronie danych (Dz.Urz.UE.L Nr 119, str. 1):

1. Administratorami danych osobowych są Prezydent Miasta Gliwice, ul. Zwycięstwa 21, 44-100 Gliwice oraz Gliwickie Centrum Organizacji Pozarządowych, ul. Zwycięstwa 1, 44-100 Gliwice, reprezentowane przez dyrektora.
2. Dane kontaktowe inspektora ochrony danych - abi@gcop.gliwice.pl.
3. Dane osobowe będą przetwarzane wyłącznie w celu realizacji procedury Gliwickiego Budżetu Obywatelskiego oraz jej ewaluacji.
4. Podstawa prawna: - przesłanki wynikające z art. 6 ust. 1 lit. c) wypełnienie obowiązku ciążącego na administratorze oraz 6 ust. 1 lit. a) zgoda osoby, której dane dotyczą (telefon i adres poczty elektronicznej) - Rozporządzenia Parlamentu Europejskiego i Rady (UE) 2016/679 z dnia 27 kwietnia 2016 r. w sprawie ochrony osób fizycznych w związku z przetwarzaniem danych osobowych i w sprawie swobodnego przepływu takich danych oraz uchylenia dyrektywy 95/46/WE (ogólne rozporządzenie o ochronie danych) (Dz.Urz.UE.L Nr 119, str. 1); - art. 5a ustawy z dnia 8 marca 1990 r. o samorządzie gminnym (t.j. Dz.U. z 2020 r. poz. 713 z późn. zm.); - §2 załącznika do uchwały nr II/26/2018 Rady Miasta Gliwice z dnia 13 grudnia 2018 r. w sprawie Gliwickiego Budżetu Obywatelskiego (Dz. Urz. Woj. Śląskiego z 2020 r., poz. 3464).
5. Dane osobowe mogą być przekazywane miejskim jednostkom organizacyjnym w celu wykonywania zadań publicznych lub innym podmiotom, jeżeli przepis prawa nakłada na Prezydenta Miasta taki obowiązek.
6. Dane będą przechowywane jedynie w okresie niezbędnym do spełnienia celu wskazanego w punkcie 3, a po tym czasie przez okres oraz w zakresie wymaganym przez przepisy powszechnie obowiązującego prawa.
7. Każda osoba, której dane dotyczą, może korzystać z następujących uprawnień: wystąpienia z żądaniem dostępu do swoich danych osobowych, sprostowania (poprawiania), a w przypadkach uregulowanych przepisami prawa do usunięcia lub ograniczenia ich przetwarzania.
8. Osoba, której dane dotyczą, ma prawo wniesienia skargi na przetwarzanie danych niezgodne z przepisami prawa do Prezesa Urzędu Ochrony Danych Osobowych.
9. Podanie danych osobowych jest dobrowolne, jednak niezbędne w procesie weryfikacji uprawnienia do złożenia wniosku oraz oceny jego formalnej i merytorycznej zawartości.
10. Dane nie będą podlegać zautomatyzowanemu podejmowaniu decyzji, w tym profilowaniu.

**[ x ] - Akceptuję zapisy dotyczące informacji o przetwarzaniu danych osobowych**



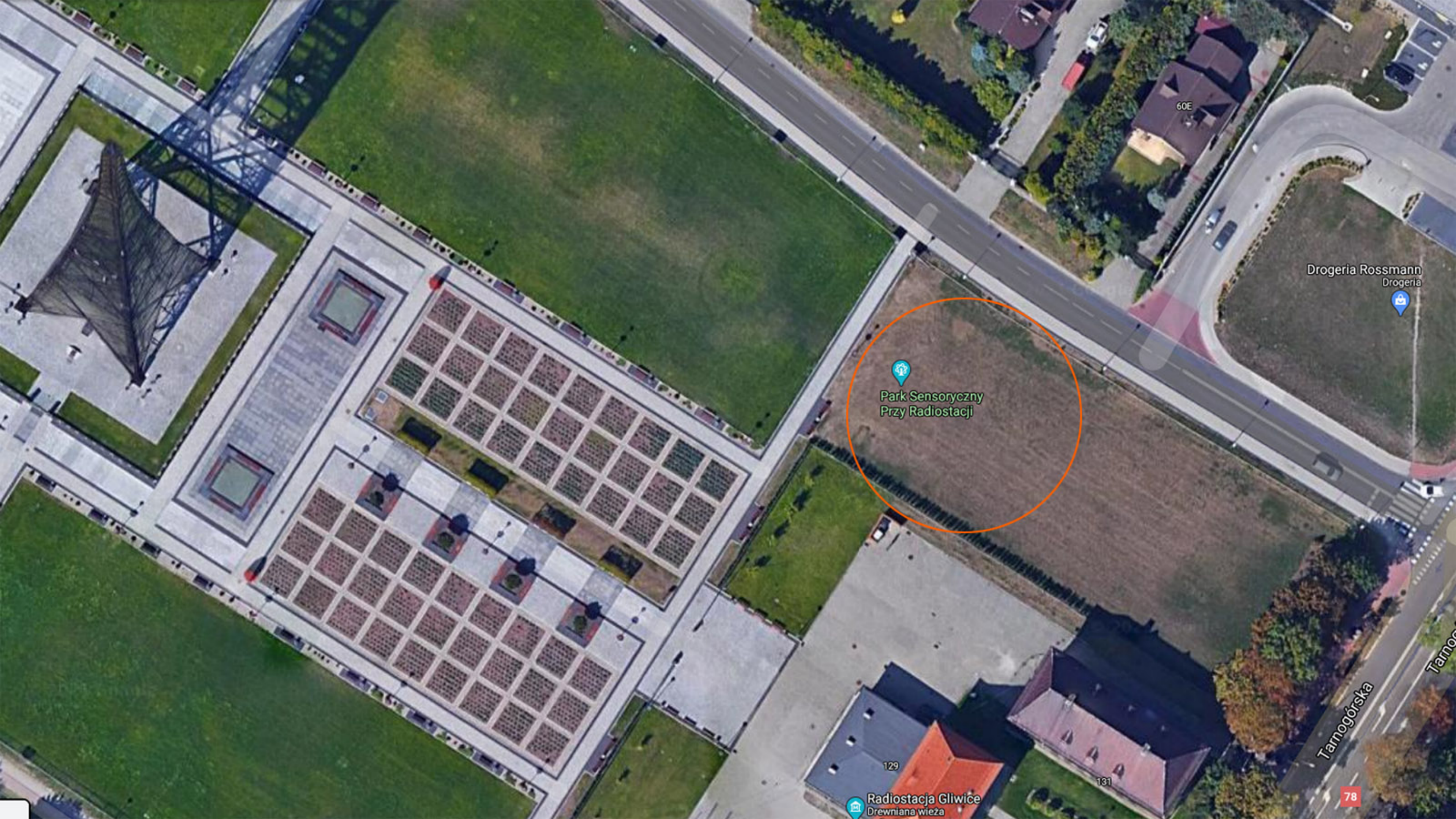

Drogeria Rossmann  
Drogeria

Park Sensoryczny  
Przy Radiostacji

Radiostacja Gliwice  
Drewniana wieża

Tarnogórska

78