



GLIWICKI BUDŻET OBYWATELSKI 2022

WNIOSEK NA REALIZACJĘ PROJEKTU DZIELNICOWEGO

Data utworzenia: 2021-03-19 22:17:52

1. Dane Wnioskodawcy

Imię, Nazwisko:XXXXXXXXXXXXXXXXXXXX

Ulica, numer budynku: XXXXXXXXX, **numer lokalu:** XXXXXXXXX

Dzielnica zamieszkania: CZECHOWICE

Kod pocztowy, miejscowość: XX-XXX XXXXXXXXX

Dane wnioskodawcy do kontaktu w procedurze weryfikacji wniosków

Numer telefonu: XXXXXXXXX

Adres e-mail: XXXXXXXXX

2. Typ projektu

PROJEKT DZIELNICOWY

3. Nazwa dzielnicy, na terenie której ma być realizowany

Dzielnica: CZECHOWICE

4. Proponowana zwięzła nazwa projektu

Przejście dla pieszych oraz chodnik łączący

5. Opis projektu

Wykonanie przejścia dla pieszych na ulicy Nad Łąkami, na wysokości nieruchomości nr 11 oraz chodnika w kierunku drogi łączącej ulicę Nad Łąkami z Kolejową.

6. Uzasadnienie potrzeby realizacji projektu

Z uwagi na fakt, iż miejsce przedostania się na drugą stronę ulicy, znajduje się na zakręcie z ograniczoną widocznością, wykonanie przejścia dla pieszych wpłynie na poprawę bezpieczeństwa.

7. Dodatkowe informacje o lokalizacji

Zgodnie z załącznikiem

8. Dodatkowe załączniki

Uwaga: jeżeli został dołączony załącznik szczegóły pojawią się poniżej

nazwa pliku: Przejście dla pieszych ul. Nad Łąkami 11.pdf

typ pliku: pdf

wielkość pliku: 485937 B

9. Informacja o przetwarzaniu danych osobowych

zgodnie z art.13 Rozporządzenia Parlamentu Europejskiego i Rady (UE) 2016/679 z dnia 27 kwietnia 2016 r. w sprawie ochrony osób fizycznych w związku z przetwarzaniem danych osobowych i w sprawie swobodnego przepływu takich danych oraz uchylenia dyrektywy 95/46/WE (ogólne rozporządzenie o ochronie danych (Dz.Urz.UE.L Nr 119, str. 1):

1. Administratorami danych osobowych są Prezydent Miasta Gliwice, ul. Zwycięstwa 21, 44-100 Gliwice oraz Gliwickie Centrum Organizacji Pozarządowych, ul. Zwycięstwa 1, 44-100 Gliwice, reprezentowane przez dyrektora.

2. Dane kontaktowe inspektora ochrony danych - abi@gcop.gliwice.pl.
3. Dane osobowe będą przetwarzane wyłącznie w celu realizacji procedury Gliwickiego Budżetu Obywatelskiego oraz jej ewaluacji.
4. Podstawa prawna: - przesłanki wynikające z art. 6 ust. 1 lit. c) wypełnienie obowiązku ciążącego na administratorze oraz 6 ust. 1 lit. a) zgoda osoby, której dane dotyczą (telefon i adres poczty elektronicznej) - Rozporządzenia Parlamentu Europejskiego i Rady (UE) 2016/679 z dnia 27 kwietnia 2016 r. w sprawie ochrony osób fizycznych w związku z przetwarzaniem danych osobowych i w sprawie swobodnego przepływu takich danych oraz uchylenia dyrektywy 95/46/WE (ogólne rozporządzenie o ochronie danych) (Dz.Urz.UE.L Nr 119, str. 1); - art. 5a ustawy z dnia 8 marca 1990 r. o samorządzie gminnym (t.j. Dz.U. z 2020 r. poz. 713 z późn. zm.); - §2 załącznika do uchwały nr II/26/2018 Rady Miasta Gliwice z dnia 13 grudnia 2018 r. w sprawie Gliwickiego Budżetu Obywatelskiego (Dz. Urz. Woj. Śląskiego z 2020 r., poz. 3464).
5. Dane osobowe mogą być przekazywane miejskim jednostkom organizacyjnym w celu wykonywania zadań publicznych lub innym podmiotom, jeżeli przepis prawa nakłada na Prezydenta Miasta taki obowiązek.
6. Dane będą przechowywane jedynie w okresie niezbędnym do spełnienia celu wskazanego w punkcie 3, a po tym czasie przez okres oraz w zakresie wymaganym przez przepisy powszechnie obowiązującego prawa.
7. Każda osoba, której dane dotyczą, może korzystać z następujących uprawnień: wystąpienia z żądaniem dostępu do swoich danych osobowych, sprostowania (poprawiania), a w przypadkach uregulowanych przepisami prawa do usunięcia lub ograniczenia ich przetwarzania.
8. Osoba, której dane dotyczą, ma prawo wniesienia skargi na przetwarzanie danych niezgodne z przepisami prawa do Prezesa Urzędu Ochrony Danych Osobowych.
9. Podanie danych osobowych jest dobrowolne, jednak niezbędne w procesie weryfikacji uprawnienia do złożenia wniosku oraz oceny jego formalnej i merytorycznej zawartości.
10. Dane nie będą podlegać zautomatyzowanemu podejmowaniu decyzji, w tym profilowaniu.

[x] - Akceptuję zapisy dotyczące informacji o przetwarzaniu danych osobowych

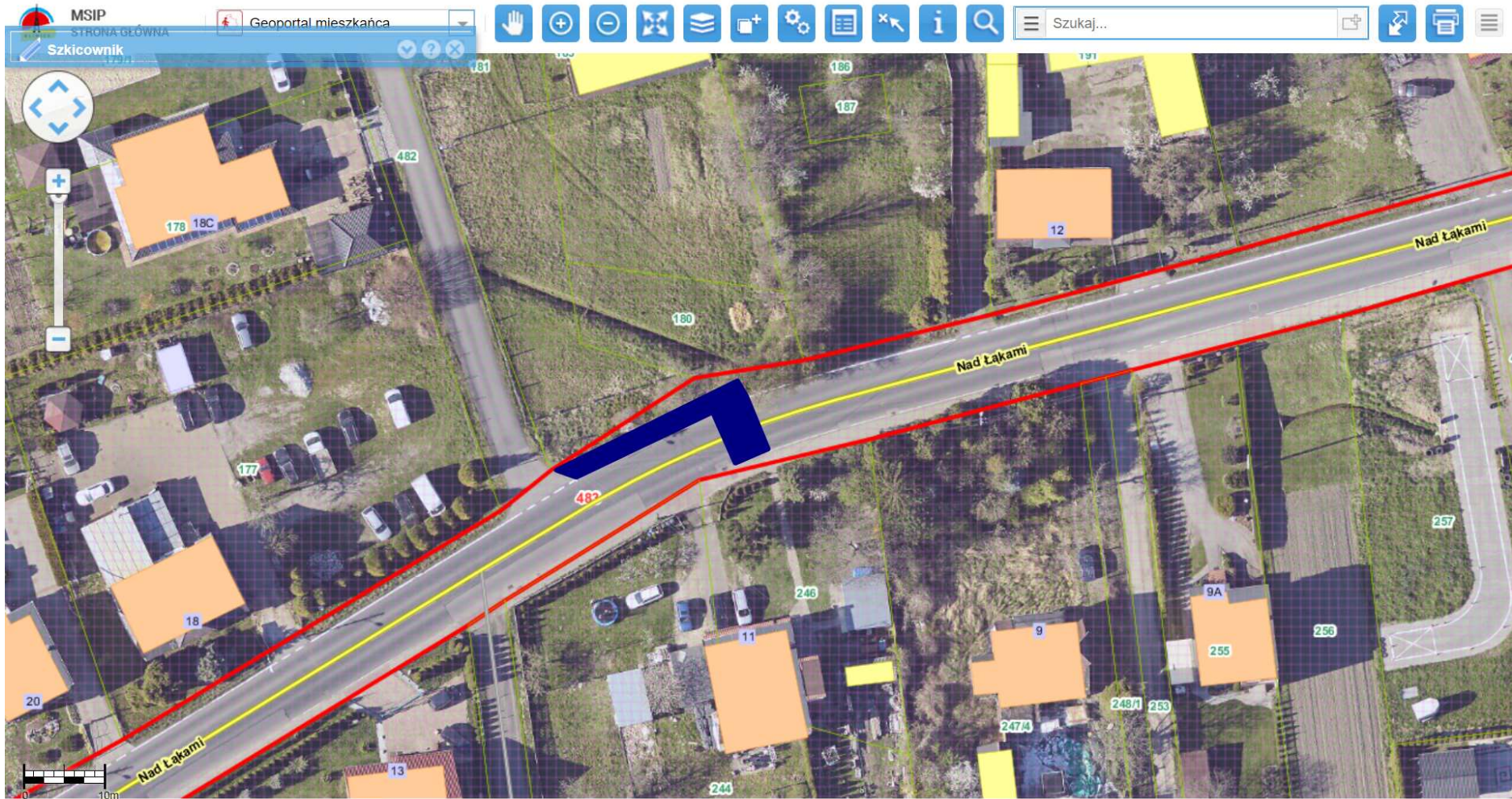

Znaleziono 2 obiekty na 2 warstwach

1:

500

Układ 2000 południk 18

Kursor:

X: 5581114.59 Y: 6545219.97

N: 50° 21' 50.90" E: 18° 38' 08.11"

Wersja: 8.0.2072 HyperView